



U. TRAVEL VACATIONS CO., LTD. License : 11/07022

12/4 Soi Suksawasdi 15/1, Suksawasdi Road, Bangpakok, Rasburana, Bangkok 10140

TEL. 02-428 2114 FAX. 02-428 2125 Email : u.travel@hotmail.com

Website : <http://www.utravel.in.th>



**ทัวร์แคนาดา อเมริกา  
โตรอนโต ไนแอการา นิวยอร์ก  
แอตแลนติก ซิตี้ วอชิงตัน ดี.ซี.  
11 วัน 7 คืน  
โดยสายการบิน เอทิฮัด แอร์เวย์**



**TOUR CODE: USA171301MZ**

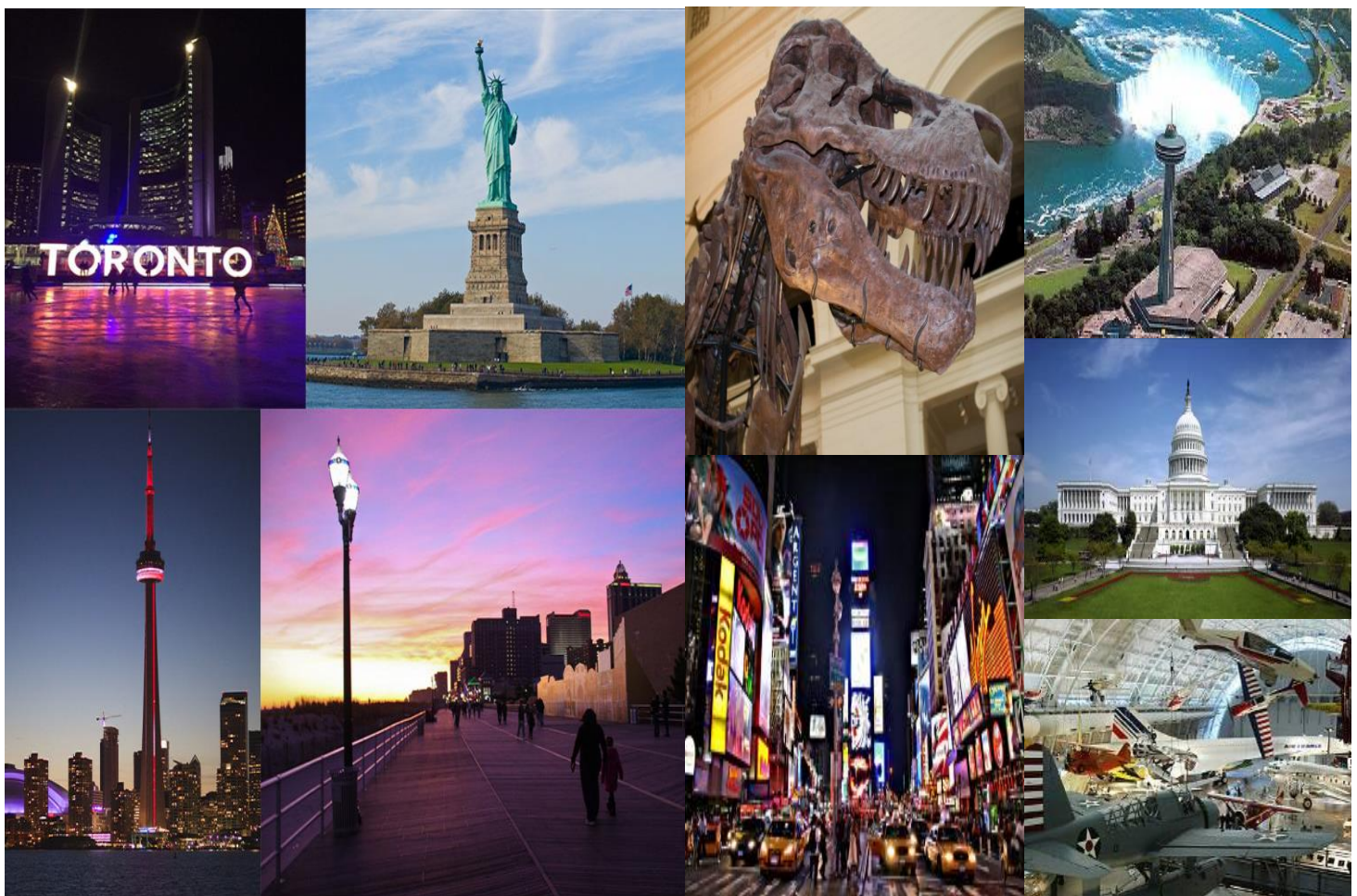

CANADA - EAST U.S.A. / YYZIAD 11D 7N (EY)

หน้า 1 จาก 16  
[www.utravel.in.th](http://www.utravel.in.th)



U. TRAVEL VACATIONS CO., LTD. License : 11/07022

12/4 Soi Suksawasdi 15/1, Suksawasdi Road, Bangpakok, Rasburana, Bangkok 10140

TEL. 02-428 2114 FAX. 02-428 2125 Email : u.travel@hotmail.com

Website : http://www.utravel.in.th



กำหนดการเดินทาง

12-22 ก.ย.2559

99,900.-

| วันแรกของการเดินทาง    |   | กรุงเทพฯ                                 |
|------------------------|---|--|
| 15.00 น.               | คณะพร้อมกัน ณ สนามบินสุวรรณภูมิ อาคารผู้โดยสารระหว่างประเทศ ประตู 8 เคนันเตอร์ Q สายการบินเอทิฮัท โดยมีเจ้าหน้าที่ คอยต้อนรับและอำนวยความสะดวก  |  |
| 18.20 น.               | ออกเดินทางสู่โตรอนโต โดยเที่ยวบินที่ EY405  |  |
| 21.55 น.               | เดินทางถึงสนามบินเมืองออนตาริโอ แวะรอเปลี่ยนเครื่อง   |  |
| วันที่สองของการเดินทาง |   | กรุงเทพฯ – ออนตาริโอ – โตรอนโต           |
| 02.35 น.               | ออกเดินทางต่อ โดยเที่ยวบินที่ EY141   |  |
|                        | <b>***เครื่องบินบินผ่านเส้นเวลาสากล***</b>  |  |
| 08.50 น.               | เดินทางถึงสนามบินนานาชาติโตรอนโต เพียร์สัน (Toronto Pearson International Airport) (เวลาท้องถิ่นช้ากว่าประเทศไทย 11 ชั่วโมง) หลังผ่านพิธีการตรวจคนเข้าเมืองและศุลกากร นำท่านเดินทางเข้าสู่เมือง โตรอนโต (Toronto) เป็นเมืองที่ใหญ่ที่สุดในประเทศแคนาดา และเป็นเมืองที่ใหญ่อันดับที่ 4 ในทวีปอเมริกาเหนือ และโตรอนโตเป็นเมืองที่ใหญ่ที่สุดของรัฐออนตาริโอ ของแคนาดา มีประชากรประมาณ 2.6 ล้านคน และเป็นศูนย์กลางทางด้านเศรษฐกิจ ศิลปะ วัฒนธรรม มีสถานที่ท่องเที่ยวที่น่าสนใจ เช่น หอคอย CN Tower, ทะเลสาบ Ontario, พิพิธภัณฑ์ Royal Ontario เป็นต้น นำท่านชมเมืองโตรอนโต ผ่านชมมหาวิทยาลัยโตรอนโต (University of Toronto) ศูนย์กลางการศึกษาของโตรอนโต, ศาลาว่าการเมือง (Toronto City Hall), สวนควีนพาร์ค (Queen's Park) เป็นต้น |  |
| เที่ยง                 | รับประทานอาหารกลางวัน ณ ภัตตาคาร อาหารจีน   |  |
|                        | นำท่านสู่ Square One shopping Center เป็นห้างสรรพสินค้าขนาดใหญ่มีร้านค้ามากกว่า 360 ร้านค้า อิสระให้ท่านเลือกซื้อสินค้าแฟชั่นชั้นนำอย่างจุใจ อาทิ เช่น Coach, Guess, Banana republic, American Eagle ฯลฯ รวมไปถึงมีห้างขนาดใหญ่ตั้งอยู่ภายในด้วยอย่าง Walmart, Sears และ The Bay  |  |
| ค่ำ                    | รับประทานอาหารค่ำ ณ ภัตตาคาร อาหารพื้นเมือง   |  |
|                        | นำเข้าสู่ที่พัก โรงแรม HILTON MARKHAM หรือ SHERATON TORONTO หรือ เทียบเท่า  |  |
| วันที่สามของการเดินทาง |   | โตรอนโต – ขึ้นหอคอย CN – น้ำตกไนแองการ่า |

CANADA - EAST U.S.A. / YYZIAD 11D 7N (EY)

หน้า 2 จาก 16  
www.utravel.in.th





U. TRAVEL VACATIONS CO., LTD. License : 11/07022

12/4 Soi Suksawasdi 15/1, Suksawasdi Road, Bangpakok, Rasburana, Bangkok 10140

TEL. 02-428 2114 FAX. 02-428 2125 Email : u.travel@hotmail.com

Website : <http://www.utravel.in.th>



|  |  |                 |
|--|--|-----------------|
| เช้า   | รับประทานอาหารเช้า ณ ห้องอาหารของโรงแรม  |                 |
|  | จากนั้นนำท่านขึ้นหอคอยซีเอ็น (CN Tower) ที่มีความสูงถึง 520 เมตรเป็นหอคอยที่สูงที่สุดในโลก ท่านจะได้ชมทัศนียภาพของเมืองโตรอนโตอย่างทั่วถึงรวมทั้งทะเลสาบออนตาริโอ (Lake Ontario), เกาะโตรอนโต (Toronto Islands) ซึ่งยังเป็นสนามบินของ Billy Bishop Toronto City Airport ที่ท่านสามารถมองเห็นได้จากบนหอคอยนี้ ให้ท่านอิสระช้อปปิ้งเลือกซื้อสินค้ามากมาย ณ ตลาดที่อยู่ใจกลางเมืองเก่า ณ ย่าน EATON CENTER เป็นห้างที่ใหญ่ที่สุดในโตรอนโต   |                 |
| เที่ยง   | รับประทานอาหารกลางวัน ณ ภัตตาคาร อาหารไทย  |                 |
| บ่าย   | นำท่านเดินทางสู่อุทยานแห่งชาติน้ำตกไนแอกการ่าฝั่งแคนาดา (Niagara Falls, Canada Side) เป็น 1 ใน 7 สิ่งมหัศจรรย์ของโลกทางธรรมชาติ พบกับความยิ่งใหญ่ของน้ำตกที่มีปริมาณน้ำมากมหาศาลก่อให้เกิดเสียงสนั่นหวั่นไหวและละอองไอน้ำที่ทำให้เกิดสายรุ้งเมื่อกระทบกับแสงแดดในวันที่ท้องฟ้าแจ่มใส   | ระยะทาง 133 กม. |
| ค่ำ  | <b>รับประทานอาหารค่ำ ณ บนหอคอย SKYLON TOWER เพื่อชมวิวยันสวยงามของน้ำตกไนแอกการ่าจากมุมสูง อาหารพื้นเมือง</b>  |                 |
|  | นำเข้าสู่ที่พักโรงแรม RADISSON NIAGARA หรือ SHERATON ON THE FALLS หรือเทียบเท่า  |                 |
| <b>วันที่สี่ของการเดินทาง ล่องเรือน้ำตกไนแอกการ่า – OUTLET – บิงแฮมตัน</b> |  |                 |
| เช้า   | รับประทานอาหารเช้า ณ ห้องอาหารของโรงแรม  |                 |
|  | นำท่านสู่ Table Rock จุดชมวิวยอดนิยมของน้ำตกไนแอกการ่าฝั่งแคนาดา ให้ท่านได้ชมน้ำตกเกือกม้าอย่างใกล้ชิด นำท่านล่องเรือชมน้ำตกไนแอกการ่า (Niagara Falls) ตั้งอยู่บนแม่น้ำไนแอกการ่าทางตะวันออกของทวีปอเมริกาเหนือ บนพรมแดนระหว่างประเทศแคนาดากับสหรัฐอเมริกา น้ำตกไนแอกการ่าประกอบด้วยน้ำตกสามแห่ง คือ น้ำตกเกือกม้า (Horseshoe Falls) สูง 158 ฟุต, น้ำตกอเมริกาสูง 167 ฟุต, และน้ำตกขนาดเล็กกว่าที่อยู่ติดกัน คือน้ำตก Bridal Veil. มีจุดชมวิวยอดนิยมและเป็นแหล่งท่องเที่ยวที่สำคัญของทั้ง 2 ประเทศ |                 |
| เที่ยง   | รับประทานอาหารกลางวัน ณ ภัตตาคาร อาหารจีน  |                 |
|  | นำท่านข้ามพรมแดนแคนาดา - อเมริกา พาท่านสู่ Fashion Outlet of Niagara Falls ให้ท่านได้อิสระเลือกซื้อสินค้าแฟชั่นมากมาย อาทิ เช่น American Eagle Out, Burberry ,Clark's, Coach, Converse , DKNY, Foot  |                 |



|  |   |                  |
|--|---|------------------|
|  | locker Outlet, Forever 21 ,Fossil , Gap Outlet , Guess , Hugo Boss Outlet ,Kate Spade,Kenneth Cole,Levi's,Michael Kors,Sunglasses,Skechers,Polo Ralph Lauren,Nike, Swarovski, Toy"R"US Express, Vitamin world ฯลฯ<br>จากนั้นเดินทางสู่เมืองบิงแฮมตัน ( <b>Binghamton</b> ) ตั้งอยู่ทางใต้ของรัฐนิวยอร์ก โดยมีอาณาเขตอยู่ใกล้กับชายแดนเพนซิลวาเนีย   | ระยะทาง 378 ก.ม. |
| ค่า  | รับประทานอาหารค่ำ ณ ภัตตาคาร อาหารพื้นเมือง   |                  |
|  | นำเข้าสู่ที่พัก <b>โรงแรม HOLIDAY INN BINGHAMTON</b> หรือเทียบเท่า  |                  |
| <b>วันที่ห้าของการเดินทาง บิงแฮมตัน – OUTLET – นิวยอร์ก</b>            |   |                  |
| เช้า   | รับประทานอาหารเช้า ณ ห้องอาหารของโรงแรม   |                  |
|  | เดินทางสู่เมืองวูดบิวรี ( <b>Woodbury</b> ) เพื่อให้ท่านได้เลือกซื้อสินค้าที่ <b>Woodbury Common Premium Outlets</b>  | ระยะทาง 227 ก.ม. |
| เที่ยง   | <b>อิสระอาหารกลางวัน</b>  |                  |
| บ่าย   | ให้ท่านอิสระช้อปปิ้งตามอัธยาศัย โดยมีร้านค้ามากกว่า 220 ร้านค้า อาทิ เช่น 7 For All Mankind, A X Armani Exchange, Adidas, Balenciaga, Banana Republic Factory Store, Burberry, Calvin Klein, Chloe, Diesel, Dior, DKNY, Gap Outlet, Giorgio Armani, Guess Factory Store, Hugo Boss Factory Store, Levi's Outlet Store, Prada, Ralph Lauren, Salvatore Ferragamo, Superdry, True Religion Brand Jeans, Versace, Saint Laurent นำท่านเดินทางสู่มหานครนิวยอร์ก ( <b>New York</b> ) นำท่านชมมหานครนิวยอร์ก ( <b>New York</b> ) ที่มีชื่อเล่นว่า <b>Big Apple</b> นครที่เป็นเมืองท่าศูนย์กลางทางธุรกิจ การเงิน การศึกษา ศิลปะและวัฒนธรรม | ระยะทาง 89 ก.ม.  |
| ค่า  | รับประทานอาหารค่ำ ณ ภัตตาคาร อาหารจีน   |                  |
|  | นำเข้าสู่ที่พัก <b>โรงแรม CRAWNE PLAZA NEWARK</b> หรือ <b>EMPIRE MEADOWLAND</b> หรือเทียบเท่า   |                  |
| <b>วันที่หกของการเดินทาง นิวยอร์ก – ขึ้นเอ็มไพร์สเตท – ไทม์ สแควร์</b> |   |                  |
| เช้า   | รับประทานอาหารเช้า ณ ห้องอาหารของโรงแรม   |                  |
|  | ผ่านชมสถานที่สำคัญ ต่างๆ เช่น ดึกสหประชาชาติ หอสมุดประชาชน โบสถ์ เซนต์แพททริก ย่านไชน่าทาวน์ เซ็นทรัลปาร์ค( <b>Central Park</b> ) สวนสาธารณะขนาดใหญ่ ซึ่งเรียกได้ว่าเป็นปอดของชาวนิวยอร์ก จากนั้นนำท่านขึ้นชมทิวทัศน์ของมหานครนิวยอร์กบนดิกระฟ้าเอ็มไพร์สเตท ( <b>Empire State Building</b> ) บริเวณจุดตัดของถนน Fifth Avenue และ West 34 Street และยังเป็นสถานที่ถ่ายทำภาพยนตร์มากมาย อาทิเช่น Sleepless in Seattle, An Affair   |                  |



|               |   |  |
|---------------|---|--|
|               | to Remember ,King Kong  |  |
| <b>เที่ยง</b> | รับประทานอาหารกลางวัน ณ ภัตตาคาร อาหารจีน   |  |
|               | ให้ท่านได้อิสระเดินเล่นย่านไทม์ สแควร์ ( <b>Time Square</b> ) ย่านการค้าในกลางนคร ที่ประชันป้ายโฆษณาป้ายร้อยป้ายและย่านโรงละครเพลง ณ <b>ถนนบรอดเวย์ (Broadway Avenues)</b> ต้นกำเนิดของละครบรอดเวย์ศิลปะการแสดงที่ทั่วโลกยอมรับ |  |
| <b>ค่ำ</b>    | รับประทานอาหารค่ำ ณ ภัตตาคาร อาหารไทย   |  |
|               | นำเข้าสู่ที่พัก <b>โรงแรม CRAWNE PLAZA NEWARK หรือ EMPIRE MEADOWLAND หรือเทียบเท่า</b>  |  |

**วันที่เจ็ดของการเดินทาง อนุสาวรีย์เทพีเสรีภาพ – แอดแลนดัตติก ซิตี**

|               |   |                  |
|---------------|---|------------------|
| <b>เช้า</b>   | รับประทานอาหารเช้า ณ ห้องอาหารของโรงแรม   |                  |
|               | จากนั้นพาท่านลงเรือเฟอร์รี่ เพื่อชมอนุสาวรีย์เทพีเสรีภาพ ( <b>Statue of Liberty</b> ) ชมความสง่าของเทพีเสรีภาพ สัญลักษณ์แห่งความภาคภูมิใจของชาวอเมริกันที่แสดงให้เห็นถึงว่าเป็นดินแดนที่ทุกคนมีสิทธิ และ เสรีภาพเท่าเทียมกัน เทพีเสรีภาพนี้ ประเทศฝรั่งเศสได้มอบให้เป็นของขวัญเนื่องในโอกาสที่อเมริกาก่อตั้งประเทศครบรอบ 100 ปี   |                  |
| <b>เที่ยง</b> | รับประทานอาหารกลางวัน ณ ภัตตาคาร อาหารญี่ปุ่น   |                  |
| <b>บ่าย</b>   | นำท่านเดินทางสู่เมืองแอดแลนดัตติก ซิตี ( <b>Atlantic City</b> ) มลรัฐนิวเจอร์ซีย์ ( <b>New Jersey</b> ) เมืองตากอากาศที่ขึ้นชื่อระดับโลกที่ตั้งอยู่บริเวณชายฝั่งมหาสมุทรแอดแลนดัตติก รวมทั้งยังเป็นดินแดนแห่งคาสिनอที่ขึ้นชื่อที่สุดฝั่งตะวันออก ได้สมญานามว่า ลาสเวกัสตะวันออก ทำให้นักท่องเที่ยวทั่วโลกต่างใฝ่ฝันที่จะมาเสี่ยงโชค ณ เมืองแห่งนี้ อิสระให้ท่านได้เลือกชมและซื้อสินค้าบน <b>ถนนบอร์ดวอล์ค (Boardwalk)</b> ซึ่งเป็นทางเดินริมชายหาดที่สร้างขึ้นจากไม้แห่งแรกของอเมริกาเปิดใช้เมื่อ 26 มิถุนายน 1870 มีความยาวถึง 6 กิโลเมตร โดยตลอดระหว่างเส้นทางเต็มไปด้วยร้านค้าต่างๆมากมาย หรือสนุกกับการเสี่ยงโชคที่คาสिनอ | ระยะทาง 202 ก.ม. |
| <b>ค่ำ</b>    | รับประทานอาหารค่ำ ณ ภัตตาคาร อาหารพื้นเมือง   |                  |
|               | นำเข้าสู่ที่พัก <b>โรงแรม TROPICANA CASINO &amp; RESORT หรือเทียบเท่า</b>   |                  |

**วันที่แปดของการเดินทาง แอดแลนดัตติก ซิตี – ฟิลาเดลเฟีย – ระวังแห่งอิสราภาพ – ดี.ซี.**

|             |   |                 |
|-------------|---|-----------------|
| <b>เช้า</b> | รับประทานอาหารเช้า ณ ห้องอาหารของโรงแรม   |                 |
|             | จากนั้นเดินทางสู่เมืองฟิลาเดลเฟีย ( <b>Philadelphia</b> ) มลรัฐเพนซิลวาเนียซึ่งเป็นเมืองที่ริเริ่มการประกาศอิสรภาพในสมัยก่อตั้งประเทศสหรัฐอเมริกา โดย | ระยะทาง 99 ก.ม. |





|  |  |                  |
|--|--|------------------|
|  | ประกาศแยกเอกราชในปี ค.ศ. 1776 คำประกาศเขียนโดยโทมัส เจฟเฟอร์สัน เริ่มจากจุดกำเนิดเสรีภาพ อิสระภาพที่ <b>อินดีเพน เด้นซ์ ฮอลล์ (Independence Hall)</b> และระฆังแห่งอิสรภาพ ( <b>Liberty Bell</b> ) ที่ได้ลั่นเมื่อวันประกาศ   |                  |
| <b>เที่ยง</b>  | รับประทานอาหารกลางวัน ณ ภัตตาคาร อาหารจีน  |                  |
| <b>บ่าย</b>  | จากนั้นนำท่านเดินทางสู่กรุงวอชิงตัน ดี.ซี. ( <b>Washington,D.C.</b> ) นครหลวงของประเทศสหรัฐอเมริกา ตั้งอยู่ระหว่างมลรัฐเวอร์จิเนียกับแมรี่แลนด์ สร้างในสมัยประธานาธิบดี จอร์จ วอชิงตัน ประธานาธิบดีคนแรกของสหรัฐอเมริกา ถูกสร้างขึ้นเพื่อทดแทนฟิลาเดเฟียที่เคยเป็นเมืองหลวงของสหรัฐสมัยเป็นดินแดนโพ้นทะเลของอังกฤษ นำท่านชมสถานที่สำคัญต่างๆ <b>ถ่ายรูปคู่กับทำเนียบขาว (White House)</b> สถานที่ทำงานของประธานาธิบดีสหรัฐ <b>อนุสาวรีย์วอชิงตัน (Washington Monument)</b> แท่งหินโอเบลิสก์ที่สร้างเพื่อเป็นเกียรติแก่ จอร์จ วอชิงตัน ประธานาธิบดีคนแรกของสหรัฐอเมริกา ผู้นำอิสรภาพมาสู่สหรัฐอเมริกา <b>อนุสรณ์สถานลินคอล์น (Lincoln Memorial)</b> อาคารหินอ่อนที่สร้างตามศิลปะแบบกรีก เพื่อเป็นเกียรติแด่ อับราฮัม ลินคอล์น ประธานาธิบดีคนที่ 16 ของสหรัฐอเมริกา <b>อนุสรณ์สถานเจฟเฟอร์สัน (Jefferson Memorial)</b> อาคารศิลปะนีโอคลาสสิก อุทิศให้กับ โทมัส เจฟเฟอร์สัน ประธานาธิบดีคนที่สามของสหรัฐอเมริกา เจ้าของหลักการเรื่องการประกาศอิสรภาพ โดยออกแบบเป็นลักษณะ Pantheon ในกรุงโรม ตึกรัฐสภา ศูนย์กลางทางกฎหมายและการเมืองของอเมริกามากกว่า 200 ปี สถานที่ทำงานของสมาชิกสภา Congress ของสหรัฐอเมริกา | ระยะทาง 218 ก.ม. |
| <b>ค่ำ</b>   | รับประทานอาหารค่ำ ณ ภัตตาคาร อาหารไทย  |                  |
|  | นำเข้าสู่ที่พัก <b>โรงแรม HOLIDAY INN CHANTILLY หรือ SPRINGHILL SUITES CHANTILLY หรือเทียบเท่า</b>   |                  |
| <b>วันที่แก่ของการเดินทาง                      สถาบันสมิธโซเนียน – สนามบิน</b> |  |                  |
| <b>เช้า</b>  | รับประทานอาหารเช้า ณ ห้องอาหารของโรงแรม  |                  |
|  | นำท่านชม <b>สถาบันสมิธโซเนียน (The Smithsonian Institute)</b> เป็นสถาบันวิจัย สถาบันการศึกษา และพิพิธภัณฑ์ หน่วยงานส่วนใหญ่ของสถาบันตั้งอยู่ที่กรุงวอชิงตัน ดี.ซี. มีพิพิธภัณฑ์อีกกว่า 19 แห่ง สวนสัตว์ ศูนย์วิจัย มีวัตถุสิ่งของต่างๆ ในความดูแลของพิพิธภัณฑ์มากกว่า 136 ล้านชิ้น ก่อตั้งในปี ค.ศ. 1846 โดยเงินทุนรัฐบาลร่วมกับเงินกองทุนจากพินัยกรรมของ James Smithson นักวิทยาศาสตร์ชาวอังกฤษ <b>เข้าชมพิพิธภัณฑ์เครื่องบินและยานอวกาศ (National Air and Space Museum)</b> พิพิธภัณฑ์อากาศยานและยานอวกาศ ที่มีผู้เข้าชมสูงที่สุดในโลก แสดงประวัติศาสตร์การบินมาตั้งแต่ต้นจนถึงปัจจุบัน  |                  |



|   |   |                 |
|---|---|-----------------|
|   | ประกอบด้วย เครื่องร่อน เครื่องบิน จรวดและยานอวกาศ ซึ่งเป็นของจริงตั้งแสดง<br>อยู่ มีโรงภาพยนตร์จอยักษ์ (Imax) ที่ฉายภาพยนตร์เกี่ยวกับการบิน อวกาศ<br>นอกจากนี้ยังมีท้องฟ้าจำลอง หินจากดวงจันทร์ และเครื่องบินลำแรกของโลก<br>โดย 2 พี่น้องตระกูล Wright  |                 |
| <b>เที่ยง</b>   | รับประทานอาหารกลางวัน ณ ภัตตาคาร อาหารญี่ปุ่น   |                 |
|   | นำชมพิพิธภัณฑ์ที่น่าสนใจ เช่น <b>เข้าชม National museum of Natural<br/>History</b> ซึ่งสะสมและแสดงตัวอย่างของพันธ์ไม้ สัตว์ ฟอสซิล แร่ธาตุ หิน<br>อุกกาบาต และวัตถุที่เกี่ยวข้องกับประวัติศาสตร์ด้านการวิวัฒนาการของมนุษย์ ยัง<br>มีห้องแสดงกระดูกไดโนเสาร์ หุ่นขี้ผึ้งแอฟริกาโบราณที่ใหญ่ที่สุดในโลก และ<br>เพชรขนาด 45.5 กะรัต ที่เคยเป็นสมบัติของพระเจ้าหลุยส์ที่ 16 ของฝรั่งเศส |                 |
| <b>ค่ำ</b>  | รับประทานอาหารค่ำ ณ ภัตตาคาร อาหารพื้นเมือง   |                 |
|   | จากนั้นเดินทางสู่สนามบินกรุงวอชิงตัน ดี.ซี. สมควรเผื่อนำเดินทางสู่<br>สนามบินนานาชาติวอชิงตันดัลเลส ( <b>Washington Dulles International<br/>Airport</b> )  | ระยะทาง 43 ก.ม. |
| <b>22.05 น.</b>   | ออกเดินทางกลับสู่ประเทศไทย โดยเที่ยวบินที่ <b>EY130</b>   |                 |
| <b>วันที่สิบของการเดินทาง ***เครื่องบินบินผ่านเส้นเวลาสากล***</b> |   |                 |
| <b>19.15 น.</b>   | ถึงสนามบินอานาโตเลีย แวะพักเพื่อรอการเปลี่ยนเครื่อง   |                 |
| <b>23.25 น.</b>   | ออกเดินทางกลับสู่กรุงเทพฯ โดยเที่ยวบินที่ <b>EY406</b>  |                 |
| <b>วันที่สิบเอ็ดของการเดินทาง กรุงเทพฯ</b>                        |   |                 |
| <b>09.10 น.</b>   | ถึง <b>สนามบินสุวรรณภูมิ</b> กรุงเทพมหานคร ด้วยความสวัสดิภาพ  |                 |

**กรุณาอ่านหมายเหตุให้ละเอียดทุกข้อ**

|                 |  |
|-----------------|--|
| <b>หมายเหตุ</b> | <ol style="list-style-type: none"> <li>1. บริษัทฯ สงวนสิทธิ์ในการที่จะไม่รับผิดชอบต่อค่าชดเชยความเสียหาย อันเกิดจากเหตุสุดวิสัยที่ทาง<br/>บริษัทฯ ไม่สามารถควบคุมได้ เช่น การนัดหยุดงาน, จลาจล, การล่าช้าหรือยกเลิกของเที่ยวบิน รวมถึง<br/>กรณีที่กองตรวจคนเข้าเมืองไม่อนุญาตให้เดินทางออกหรือกองตรวจคนเข้าเมืองของแต่ละประเทศไม่<br/>อนุญาตให้เข้าเมือง รวมทั้งในกรณีที่ท่านจะใช้หนังสือเดินทางราชการ (เล่มสีน้ำเงิน) เดินทาง หาก<br/>ท่านถูกปฏิเสธการเดินทางเข้าหรือออกนอกประเทศใดประเทศหนึ่ง</li> <li>2. บริษัทฯ สงวนสิทธิ์ในการเปลี่ยนแปลงโปรแกรมรายการท่องเที่ยว โดยไม่ต้องแจ้งให้ทราบล่วงหน้า</li> <li>3. บริษัทฯ สงวนสิทธิ์ในการเปลี่ยนแปลงอัตราค่าบริการ โดยไม่ต้องแจ้งให้ทราบล่วงหน้า</li> <li>4. <u>กรณีที่คณะไม่ครบจำนวน 15 ท่าน ทางบริษัทฯ สงวนสิทธิ์ในการงดออกเดินทาง</u> โดยทางบริษัทฯ<br/>จะแจ้งให้ท่านทราบล่วงหน้า 14 วันก่อนการเดินทาง</li> <li><b>5. เมื่อท่านทำการซื้อโปรแกรมทัวร์ ทางบริษัทฯ จะถือว่าท่านรับทราบและ</b></li> </ol> |
|-----------------|--|



U. TRAVEL VACATIONS CO., LTD. License : 11/07022

12/4 Soi Suksawasdi 15/1, Suksawasdi Road, Bangpakok, Rasburana, Bangkok 10140

TEL. 02-428 2114 FAX. 02-428 2125 Email : u.travel@hotmail.com

Website : <http://www.utravel.in.th>



## ยอมรับเงื่อนไขของหมายเหตุทุกข้อแล้ว

ในกรณีที่ลูกค้าต้องออกตัวโดยสารถภายในประเทศ  
กรุณาติดต่อเจ้าหน้าที่ของบริษัทฯ ก่อนทุกครั้ง มิฉะนั้นทางบริษัทฯ จะไม่ขอรับผิดชอบค่าใช้จ่ายใดๆ ทั้งสิ้น

โปรแกรมและรายละเอียดของการเดินทางอาจมีการเปลี่ยนแปลงได้ ทั้งนี้ขึ้นอยู่กับสภาวะอากาศ  
และเหตุสุดวิสัยต่าง ๆ ที่ไม่สามารถคาดการณ์ล่วงหน้าโดยทางบริษัทฯ จะคำนึงถึงผลประโยชน์และ  
ความปลอดภัยของผู้ร่วมเดินทางเป็นสำคัญ

## โปรแกรมทัวร์ : ทัวร์แคนาดา อเมริกา โตรอนโต ไนแอการา นิวยอร์ก วอชิงตัน ดี.ซี. 11 วัน 7 คืน โดยสายการบิน เอธิฮัธ แอร์เวย์

กำหนดการเดินทาง

12-22 ก.ย.2559

| อัตราค่าบริการ  |          |
|---|----------|
| ผู้ใหญ่ พักห้องคู่ (ห้องละ 2 ท่าน) ราคาท่านละ                             | 99,900.- |
| ผู้ใหญ่ พักห้องคู่ (ห้องละ 3 ท่าน : เตียงใหญ่ 2 เตียงเท่านั้น) ราคาท่านละ | 99,900.- |
| เด็กอายุ 4-11 ปี 1 ท่าน พักกับผู้ใหญ่ 1 ท่าน                              | 99,900.- |
| เด็กอายุ 4-11 ปี 1 ท่าน พักกับผู้ใหญ่ 2 ท่าน (ไม่มีเสริมเตียง)            | 99,900.- |
| <u>พักห้องเดี่ยว เพิ่มท่านละ</u>  | 14,900.- |
| <u>ในกรณีที่มิวีซ่าแคนาดาแล้วหรือดำเนินการยื่นวีซ่าเอง ลดท่านละ</u>       | 3,500.-  |
| <b>*** ราคาไม่รวมวีซ่าอเมริกา ค่าธรรมเนียมวีซ่าท่านละ 7,500 บาท ***</b>   |          |
| <u>กรณี ไม่ใช้ตัวเครื่องบิน</u>   | 30,000.- |

CANADA - EAST U.S.A. / YYZIAD 11D 7N (EY)

หน้า 8 จาก 16  
[www.utravel.in.th](http://www.utravel.in.th)





**U. TRAVEL VACATIONS CO., LTD.** License : 11/07022

12/4 Soi Suksawasdi 15/1, Suksawasdi Road, Bangpakok, Rasburana, Bangkok 10140

TEL. 02-428 2114 FAX. 02-428 2125 Email : u.travel@hotmail.com

Website : <http://www.utravel.in.th>



## อัตราค่าบริการนี้รวม

1. ค่าตั๋วเครื่องบิน ชั้นประหยัด ( Economy Class) ที่ระบุวันเดินทางไปกลับพร้อมคณะ (ในกรณีที่มีความประสงค์อยู่ต่อ จะต้องไม่เกินจำนวนวัน และอยู่ภายใต้เงื่อนไขของสายการบิน)
2. ค่าภาษีสนามบินทุกแห่งตามรายการ
3. ค่ารถโค้ชปรับอากาศ และ ค่าทิปคนขับรถ นำเที่ยวตามรายการ
4. ค่าห้องพักในโรงแรมตามที่ระบุในรายการหรือเทียบเท่า
5. ค่าอาหารตามที่ระบุในรายการ
6. ค่าเข้าชมสถานที่ท่องเที่ยวตามรายการ
7. **ค่าธรรมเนียมวีซ่าแคนาดา**
8. ค่าประกันภัยการเดินทางรายบุคคล **(หากต้องการเงื่อนไขกรมธรรม์สอบถามได้จากเจ้าหน้าที่)**  
ค่าประกันอุบัติเหตุคุ้มครองในระหว่างการเดินทางวงเงินไม่เกินท่านละ 1,000,000 บาท  
ค่ารักษาพยาบาลในกรณีเกิดอุบัติเหตุวงเงินไม่เกินท่านละ 500,000 บาท (ตามเงื่อนไขกรมธรรม์)  
**\*\* ลูกค้าท่านใดสนใจ...ซื้อประกันการเดินทางสำหรับครอบคลุมเรื่องสุขภาพสามารถสอบถามข้อมูลเพิ่มเติมกับทางบริษัทได้ \*\***
  - เบี้ยประกันเริ่มต้น 370 บาท [ระยะเวลา 5-7 วัน]
  - เบี้ยประกันเริ่มต้น 430 บาท [ระยะเวลา 8-10 วัน]**\*\*ความครอบคลุมผู้เอาประกันที่มีอายุมากกว่า 16 หรือน้อยกว่า 75 ปี \*\***

[รักษาพยาบาล 2 ล้าน, รักษาต่อเนื่อง 2 แสน, เสียชีวิตหรือเสียอวัยวะจากอุบัติเหตุ 3 ล้านบาท]

**\*\*ความครอบคลุมผู้เอาประกันที่มีอายุน้อยกว่า 16 หรือมากกว่า 75 ปี \*\***

[รักษาพยาบาล 2 ล้าน, รักษาต่อเนื่อง 2 แสน, เสียชีวิตหรือเสียอวัยวะจากอุบัติเหตุ 1.5 ล้านบาท]
9. มัคคุเทศก์ของบริษัทดูแลตลอดการเดินทาง

## อัตรานี้ไม่รวม

1. ค่าธรรมเนียมการจัดทำหนังสือเดินทาง
2. ค่าใช้จ่ายส่วนตัว อาทิเช่น ค่าเครื่องดื่มที่สั่งพิเศษ, ค่าโทรศัพท์, ค่าซักรีด, ค่าธรรมเนียมหนังสือเดินทาง, ค่าน้ำหนักเกินจากทางสายการบินกำหนดเกินกว่า 20 ก.ก.และมากกว่า 1 ชั้น, ค่ารักษาพยาบาล กรณีเกิดการเจ็บป่วยจากโรคประจำตัว, ค่ากระเป๋าเดินทางหรือของมีค่าที่สูญหายในระหว่างการเดินทาง เป็นต้น
3. ค่าภาษีมูลค่าเพิ่ม 7% และภาษีหัก ณ ที่จ่าย 3%
4. ค่าธรรมเนียมน้ำมันและภาษีสนามบิน ในกรณีที่สายการบินมีการปรับขึ้นราคา
5. **ค่าทิปมัคคุเทศก์จากเมืองไทย (แล้วแต่ความพึงพอใจในการบริการของ มัคคุเทศก์ ซึ่งโดยมาตรฐาน 3 ดอลลาร์ ต่อคน ต่อวัน 11x3 = 33 USD)**
6. **ค่าบริการยกกระเป๋าในโรงแรม ซึ่งท่านจะต้องดูแลกระเป๋าและทรัพย์สินด้วยตัวท่านเอง**



U. TRAVEL VACATIONS CO., LTD. License : 11/07022

12/4 Soi Suksawasdi 15/1, Suksawasdi Road, Bangpakok, Rasburana, Bangkok 10140

TEL. 02-428 2114 FAX. 02-428 2125 Email : u.travel@hotmail.com

Website : <http://www.utravel.in.th>



## เงื่อนไขการจอง

- ชำระเงินมัดจำท่านละ **20,000** บาท ภายใน 48 ชั่วโมงหลังการจอง โดยโอนเข้าบัญชี **ที่นี้จะยืนยันเมื่อได้รับเงินมัดจำแล้วเท่านั้น** ในกรณีที่ให้ทางบริษัททำการยืนยันวีซ่าให้ รบกวนเก็บเงินค่าวีซ่าเพิ่มอีก **7,500** บาท
- หากท่านที่ต้องการออกตั๋วโดยสารภายในประเทศ (กรณีลูกค้าอยู่ต่างจังหวัด) ให้ท่านติดต่อเจ้าหน้าที่ก่อนออกบัตรโดยสารทุกครั้ง หากออกบัตรโดยสารโดยมิแจ้งเจ้าหน้าที่ ทางบริษัทขอสงวนสิทธิ์ไม่รับผิดชอบค่าใช้จ่ายที่เกิดขึ้น
- ในคณะของท่านมีผู้ต้องการดูแลพิเศษ นั่งรถเข็น (Wheelchair), เด็ก, ผู้สูงอายุ, มีโรคประจำตัว หรือไม่สะดวกในการเดินทางท่องเที่ยวในระยะเวลาเกินกว่า 4-5 ชั่วโมงติดต่อกัน ท่านและครอบครัวต้องให้การดูแลสมาชิกภายในครอบครัวของท่านเอง เนื่องจากการเดินทางเป็นหมู่คณะ หัวหน้าทัวร์มีความจำเป็นต้องดูแลคณะทัวร์ทั้งหมด

## เงื่อนไขการชำระค่าทัวร์ส่วนที่เหลือ

ทางบริษัทขอเก็บค่าทัวร์ส่วนที่เหลือ **20** วันก่อนการเดินทาง

## ข้อมูลเพิ่มเติมเรื่องตัวเครื่องบินและที่นั่งบนเครื่องบิน

- ทางบริษัทได้สำรองที่นั่งพร้อมชำระเงินมัดจำค่าตัวเครื่องบินแล้ว หากท่านยกเลิกทัวร์ ไม่ว่าจะด้วยสาเหตุใด ทางบริษัทขอสงวนสิทธิ์การเรียกเก็บค่ามัดจำตัวเครื่องบิน ซึ่งมีค่าใช้จ่าย ประมาณ 1,000 – 5,000 บาท แล้วแต่สายการบินและช่วงเวลาเดินทาง
- หากตัวเครื่องบินทำการออกแล้ว แต่ท่านไม่สารรถออกเดินทางได้ ทางบริษัทขอสงวนสิทธิ์เรียกเก็บค่าใช้จ่ายตามที่เกิดขึ้นจริง และรอ Refund จากทางสายการบิน ใช้เวลาประมาณ 3 - 6 เดือนเป็นอย่างน้อย
- ที่นั่งที่ Long Leg โดยปกติอยู่บริเวณทางออกประตูฉุกเฉิน และผู้ที่จะนั่งต้องมีคุณสมบัติตรงตามที่สายการบินกำหนด เช่น ต้องเป็นผู้ที่มีร่างกายแข็งแรง และช่วยเหลือผู้อื่นได้อย่างรวดเร็วในกรณีที่เครื่องบินมีปัญหา เช่น สามารถเปิดประตูฉุกเฉินได้ (น้ำหนักประมาณ 20 กิโลกรัม) ไม่ใช่ผู้ที่มีปัญหาทางด้านสุขภาพและร่างกาย และอำนาจในการให้ที่นั่ง Long leg ขึ้นอยู่กับทางเจ้าหน้าที่เช็คอินสายการบิน ตอนเวลาที่เช็คอินเท่านั้น

## กรณียกเลิกการเดินทาง

- แจ้งยกเลิกภายใน 45 วันก่อนเดินทาง เก็บค่าใช้จ่าย ท่านละ 10,000 บาท
- แจ้งยกเลิกภายใน 30 วันก่อนเดินทาง เก็บค่าใช้จ่าย ท่านละ 20,000 บาท
- แจ้งยกเลิกน้อยกว่า 20 วันก่อนเดินทาง เก็บค่าใช้จ่าย ท่านละ 80 % จากราคาทัวร์
- แจ้งยกเลิกน้อยกว่า 15 วันก่อนเดินทาง ทางบริษัทฯ ขอสงวนสิทธิ์ เก็บค่าใช้จ่ายทั้งหมด
- บริษัทขอสงวนสิทธิ์ในการเก็บค่าใช้จ่ายทั้งหมดกรณีท่านยกเลิกการเดินทางและมีผลทำให้คณะเดินทางไม่ครบตามจำนวนที่บริษัทฯ กำหนดไว้ (**15 ท่านขึ้นไป**) เนื่องจากเกิดความเสียหายต่อทางบริษัทและผู้เดินทางอื่นที่เดินทางในคณะเดียวกันบริษัทต้องนำไปชำระค่าเสียหายต่างๆที่เกิดจากการยกเลิกของท่าน



6. **กรณีเจ็บป่วย** จนไม่สามารถเดินทางได้ ซึ่งจะต้องมีใบรับรองแพทย์จากโรงพยาบาลรับรอง บริษัทฯ จะทำการเลื่อนการเดินทางของท่านไปยังคณะต่อไปแต่ทั้งนี้ท่านจะต้องเสียค่าใช้จ่ายที่ไม่สามารถเรียกคืนได้คือ ค่าธรรมเนียมในการมัดจำตั๋ว และค่าธรรมเนียมวีซ่าตามที่สถานทูตฯ เรียกเก็บ
7. **กรณียื่นวีซ่าแล้วไม่ได้รับการอนุมัติวีซ่าจากทางสถานทูต (วีซ่าไม่ผ่าน)** และท่านได้ชำระค่าทัวร์หรือมัดจำมาแล้ว ทางบริษัทฯ ขอเก็บเฉพาะค่าใช้จ่ายที่เกิดขึ้นจริง เช่น ค่าวีซ่าและค่าบริการยื่นวีซ่า / ค่ามัดจำตั๋วเครื่องบิน หรือค่าตั๋วเครื่องบิน (กรณีออกตั๋วเครื่องบินแล้ว) / ค่าส่วนต่างในกรณีที่กรุ๊ปออกเดินทางไม่ครบตามจำนวน
8. **กรณีวีซ่าผ่านแล้ว แจ้งยกเลิกก่อนหรือหลังออกตั๋วโดยสาร** บริษัทฯ ขอสงวนสิทธิ์ในการ **ไม่คืนค่าทัวร์ทั้งหมด**
9. **กรณีวีซ่าผ่านแล้ว แต่กรุ๊ปออกเดินทางไม่ได้** เนื่องจากผู้เดินทางท่านอื่นในกลุ่มโดนปฏิเสธวีซ่า หรือไม่ว่าด้วยสาเหตุใดๆก็ตาม ทางบริษัทฯ ขอสงวนสิทธิ์ในการหักเก็บค่าใช้จ่ายจริงที่เกิดขึ้นแล้วกับท่านเป็นกรณีไป
10. **กรณีผู้เดินทางไม่สามารถเข้า-ออกเมืองได้** เนื่องจากปลอมแปลงหรือการห้ามของเจ้าหน้าที่ ไม่ว่าเหตุผลใดๆตามทางบริษัทของสงวนสิทธิ์ในการ **ไม่คืนค่าทัวร์ทั้งหมด**

### ข้อมูลเพิ่มเติมเรื่องโรงแรมที่พัก

1. เนื่องจากการวางแผนห้องพักของแต่ละโรงแรมแตกต่างกัน จึงอาจทำให้ห้องพักแบบห้องเดี่ยว (Single) ,ห้องคู่ (Twin/Double) แต่ละโรงแรมไม่เหมือนกัน **ส่วนห้องพักแบบ 3 ท่าน จะเป็นเตียงใหญ่ 2 เตียงเท่านั้น**
2. กรณีที่มีงานจัดประชุมนานาชาติ (Trade Fair) เป็นผลให้ค่าโรงแรมสูงขึ้นมากและห้องพักในเมืองเต็ม บริษัทฯ ขอสงวนสิทธิ์ในการปรับเปลี่ยนหรือย้ายเมืองเพื่อให้เกิดความเหมาะสม

### ข้อความซึ่งถือเป็นสาระสำหรับท่านผู้มีเกียรติซึ่งร่วมเดินทาง

ทางบริษัทฯ เป็นตัวแทนในการจัดนำสัมมนา และการเดินทางที่มีความชำนาญ โดยจัดหาโรงแรมที่พัก อาหาร ยานพาหนะ และสถานที่ท่องเที่ยวพร้อมทั้งการสัมมนา ดูนาน เพื่อความสะดวกสบาย และเกิดประโยชน์สูงสุดในการเดินทาง ทั้งนี้ทางบริษัทฯ ไม่สามารถรับผิดชอบในอุบัติเหตุหรือความเสียหายที่เกิดจากโรงแรมที่พัก ยานพาหนะ, อันเนื่องมาจากอุบัติเหตุรวมถึงภัยธรรมชาติ, โจรกรรม, วินาศกรรม, อัคคีภัย, การผลงงาน, การจลาจล, สงครามการเมือง, การผันผวนของอัตราแลกเปลี่ยนเงินตราต่างประเทศ, การนัดหยุดงาน, ความล่าช้าของเที่ยวบิน, สายการบินเรือ, รถไฟ, พาหนะท้องถิ่น, ตลอดจนการถูกปฏิเสธออกวีซ่าจากกงสุล และ / หรือ ส่วนงานที่เกี่ยวข้องกับสถานเอกอัครราชทูต รวมถึงผู้มีอำนาจทำการแทนประจำประเทศไทย (โดยไม่จำเป็นต้องแสดงผลเหตุผล เนื่องจากเป็นสิทธิพิเศษทางการทูต) ซึ่งอยู่เหนือการควบคุมของบริษัทฯ หมายรวมถึงในระหว่างการเดินทางท่องเที่ยวทั้งใน หรือ ต่างประเทศ แต่ทางบริษัทฯ มีความคุ้มครอง และประกันอุบัติเหตุ ตามเงื่อนไขที่บริษัทฯ ที่รับประกันในกรณีที่ผู้ร่วมเดินทางถูกปฏิเสธโดยเจ้าหน้าที่ตรวจคนเข้าเมืองของประเทศไทย และ/หรือ ต่างประเทศ มิให้เดินทางออก หรือ เข้าประเทศ เนื่องมาจากความประพฤติ พฤติกรรมของผู้เดินทาง ไม่ปฏิบัติตามกฎระเบียบด้านการควบคุมโรคติดต่อเฉพาะพื้นที่ที่มีการปลอมแปลงเอกสารเพื่อการเดินทาง รวมถึงมีสิ่งผิด





U. TRAVEL VACATIONS CO., LTD. License : 11/07022

12/4 Soi Suksawasdi 15/1, Suksawasdi Road, Bangpakok, Rasburana, Bangkok 10140

TEL. 02-428 2114 FAX. 02-428 2125 Email : u.travel@hotmail.com

Website : <http://www.utravel.in.th>



กฎหมาย บริษัทฯ จะไม่คืนค่าใช้จ่ายใดๆ รายละเอียดด้านการเดินทาง อาจมีการเปลี่ยนแปลงได้ตามความจำเป็น หรือเพื่อความเหมาะสมทั้งปวง โดยมีต้องแจ้งให้ทราบล่วงหน้า **ทั้งนี้การขอสงวนสิทธิ์ดังกล่าว บริษัทฯ จะ ยึดถือและดำเนินถึงผลประโยชน์ตลอดจนความปลอดภัยของท่านผู้มีความเกี่ยวข้อง ซึ่งร่วมเดินทางเป็นสำคัญ**

## เอกสารประกอบการขอวีซ่าแคนาดา

ใช้เวลาทำการอนุมัติวีซ่านับจากวันยื่นประมาณ 12 วันทำการ  
การยื่นวีซ่า ท่านไม่ต้องมาแสดงตนที่สถานทูตหรือศูนย์ยื่นวีซ่า

1. หนังสือเดินทาง (Passport) หนังสือเดินทาง ต้องมีหน้าเหลือสำหรับประทับวีซ่าอย่างน้อย 2 หน้า ต้องมีอายุการใช้งานเหลือไม่น้อยกว่า 6 เดือน นับจากหลังวันเดินทาง (สำหรับท่านที่มีหนังสือเดินทางเล่มเก่า กรุณานำมาประกอบการยื่นวีซ่าด้วย เพื่อความสะดวกในการพิจารณาวีซ่าของท่าน)
2. รูปถ่าย รูปถ่ายสีหน้าตรงขนาด 2 x 2 นิ้ว จำนวน 2 ใบ (ใช้รูปสีพื้น **หลังขาวเท่านั้น** ถ่ายไว้ไม่เกิน 6 เดือน , สดักเกอร์ใช้ไม่ได้, ห้ามสวมแว่นตาหรือเครื่องประดับ, รูปที่มีการตัดต่อโดยโปรแกรมคอมพิวเตอร์ใช้ไม่ได้)
3. สำเนาทะเบียนบ้าน/บัตรประชาชน หรือ สำเนาใบเปลี่ยนชื่อ-สกุล (ถ้าเคยเปลี่ยน)พร้อมฉบับแปลภาษาอังกฤษ
4. หลักฐานการเงิน
  - สำเนาสมุดเงินฝากส่วนตัวของผู้เดินทาง ย้อนหลัง 6 เดือน ถ่ายสำเนามาทุกหน้าอัปเดต**ไม่เกิน 15 วันก่อนยื่น** (กรุณาปรับสมุดเงินฝากแสดงยอดล่าสุดถึง ณ เดือนปัจจุบันให้เรียบร้อยก่อนถ่ายสำเนา)
  - หากมีการต่อเล่มจากสมุดเล่มเก่า กรุณาถ่ายสำเนาหน้าแรกที่มีชื่อเจ้าของบัญชีของเล่มเก่าที่ต่อ พร้อมกับตัวเลขบัญชีเงินฝากเป็นปัจจุบัน
5. **สถานทูตไม่รับพิจารณาบัญชีกระแสรายวันและบัญชีฝากประจำ**
6. หลักฐานการทำงาน(ภาษาอังกฤษและเป็นหลักฐานปัจจุบันเท่านั้น)
  - กรณีเป็นพนักงาน หนังสือรับรองการทำงานจากบริษัทฯ ระบุตำแหน่ง, เงินเดือน, วันเริ่มทำงานและช่วงเวลาที่ยื่นให้ลาหยุด **ต้องมีอายุ 1 เดือนก่อนยื่นวีซ่า ต้องสะกดให้ตรงตามหน้าพาสปอร์ต**
  - กรณีเจ้าของกิจการ สำเนาใบทะเบียนการค้าและหนังสือรับรองการจดทะเบียนที่มีชื่อของผู้เดินทางเป็นกรรมการหรือหุ้นส่วน พร้อมทั้ง เซ็นชื่อรับรองสำเนาและประทับตราบริษัทฯ (**อายุสำเนาไม่เกิน 3 เดือน**) พร้อมฉบับแปลเป็นภาษาอังกฤษแนบด้วย
  - กรณีเป็นนักเรียน หรือ นักศึกษา ใช้หนังสือรับรองจากทางโรงเรียนหรือสถาบันที่กำลังศึกษาอยู่ (สถานทูตไม่รับเอกสารที่เป็นบัตรนักเรียน ไม่ว่าเป็นช่วงปิดเทอมและ**ต้องมีอายุ 1 เดือนก่อนยื่นวีซ่า**) **ต้องสะกดให้ตรงตามหน้าพาสปอร์ต**
6. กรณีที่เด็กอายุต่ำกว่า 20 ปี ขอสำเนาสูติบัตร
7. กรณีที่เด็กอายุต่ำกว่า 20 ปี ขอสำเนาสูติบัตร





**กรณีเด็กไม่ได้เดินทางพร้อมผู้ปกครอง**

- หาก**เด็กเดินทางไปกับบิดา**จะต้องมีใบรับรองจากมารดา โดยมารดาจะต้องคัดจดหมายยินยอมให้บุตรเดินทางไปต่างประเทศกับมารดาโดยมีการรับรองค่าใช้จ่ายพร้อมแจ้งความสัมพันธ์และยินดีชดเชยค่าเสียหายที่อาจจะเกิดขึ้นโดยคัดฉบับจริงจากอำเภอต้นสังกัด **พร้อมฉบับแปลภาษาอังกฤษ** พร้อมทั้งแนบสำเนาบัตรประชาชนหรือหน้าพาสปอร์ตมารดามาด้วย
  - หาก**เด็กเดินทางกับมารดา**จะต้องมีใบรับรองจากบิดา โดยบิดาจะต้องคัดจดหมายยินยอมให้บุตรเดินทางไปต่างประเทศกับมารดาโดยมีการรับรองค่าใช้จ่ายพร้อมแจ้งความสัมพันธ์และยินดีชดเชยค่าเสียหายที่อาจจะเกิดขึ้นโดยคัดฉบับจริงจากอำเภอต้นสังกัด **พร้อมฉบับแปลภาษาอังกฤษ** พร้อมทั้งแนบสำเนาบัตรประชาชนหรือหน้าพาสปอร์ตบิดามาด้วย
  - หาก**เด็กไม่ได้เดินทางทั้งกับบิดาและมารดา** โดยบิดาและมารดาจะต้องคัดจดหมายยินยอมให้บุตรเดินทางไปต่างประเทศกับใคร โดยมีการรับรองค่าใช้จ่ายพร้อมแจ้งความสัมพันธ์และยินดีชดเชยค่าเสียหายที่อาจจะเกิดขึ้นโดยคัดฉบับจริงจากอำเภอต้นสังกัด **พร้อมฉบับแปลภาษาอังกฤษ** พร้อมทั้งแนบสำเนาบัตรประชาชนหรือหน้าพาสปอร์ตบิดาและมารดามาด้วย พร้อมทั้งแนบสถานะทางการทำงานและการเงินของบิดาหรือมารดาเพื่อรับรองแก่บุตรด้วย
  - **กรณีเด็กที่บิดา-มารดาหย่าร้าง** จะต้องแนบสำเนาใบหย่า และมีการสลักหลังโดยมีรายละเอียดว่าฝ่ายใดเป็นผู้ดูแลบุตรแต่เพียงผู้เดียว **พร้อมฉบับแปลภาษาอังกฤษ**
- 7 **กรณีสมรสแล้ว** สำเนาทะเบียนสมรส, สำเนาใบหย่า หรือ สำเนาใบมรณะบัตร (กรณีคู่สมรสเสียชีวิต) พร้อมฉบับแปลเป็นภาษาอังกฤษ
- 8 **เบอร์มือถือที่ติดต่อได้สะดวกพร้อมอีเมล**
- 9 **กรุณากรอกข้อมูลภาษาไทยตามแบบฟอร์มที่แนบมาให้ถูกต้องด้วย** เนื่องจากเป็นข้อมูลที่ต้องส่งให้กับทางสถานทูต ทางบริษัทฯ ไม่สามารถกรอกแทนท่านได้ เพราะถ้าข้อมูลผิดพลาด ท่านอาจจะถูกปฏิเสธวีซ่าได้
- 10 ท่าน**ไม่จำเป็นต้องเซ็นรับรองสำเนาถูกต้อง** ให้ท่านเซ็นเฉพาะ **แบบฟอร์มใบคำร้องขอวีซ่าเท่านั้น**



U. TRAVEL VACATIONS CO., LTD. License : 11/07022

12/4 Soi Suksawasdi 15/1, Suksawasdi Road, Bangpakok, Rasburana, Bangkok 10140

TEL. 02-428 2114 FAX. 02-428 2125 Email : u.travel@hotmail.com

Website : <http://www.utravel.in.th>



## การยื่นวีซ่าแคนาดา ทุกท่านต้องกรอกประวัติครอบครัวอย่างละเอียด

### ชื่อบุคคลกรอกเป็นภาษาอังกฤษ

1. ชื่อ-นามสกุล **ผู้สมัครขอวีซ่า**.....

จังหวัดที่เกิด.....

วันเดือนปีเกิด.....

อาชีพ(ระบุตำแหน่ง).....

สถานะ.....

ที่อยู่.....

2. ชื่อ-นามสกุล **บิดา** .....

จังหวัดที่เกิด.....

วันเดือนปีเกิด.....

อาชีพ(ระบุตำแหน่ง).....

สถานะ.....

ที่อยู่.....

3. ชื่อ-นามสกุล **มารดา** .....

จังหวัดที่เกิด.....

วันเดือนปีเกิด.....

อาชีพ(ระบุตำแหน่ง).....

สถานะ.....

ที่อยู่.....

4. ชื่อ-นามสกุล **พี่-น้อง** .....

จังหวัดที่เกิด.....

วันเดือนปีเกิด.....





อาชีพ(ระบุตำแหน่ง).....

สถานะ.....

ที่อยู่.....

5. ชื่อ-นามสกุล **พี่-น้อง** .....

จังหวัดที่เกิด.....

วันเดือนปีเกิด.....

อาชีพ(ระบุตำแหน่ง).....

สถานะ.....

ที่อยู่.....

6. ชื่อ-นามสกุล **พี่-น้อง** .....

จังหวัดที่เกิด.....

วันเดือนปีเกิด.....

อาชีพ(ระบุตำแหน่ง).....

สถานะ.....

ที่อยู่.....

### **กรณีสมรส**

1. ชื่อ-นามสกุล **คู่สมรส**.....

2. จังหวัดที่เกิด.....

วันเดือนปีเกิด.....

อาชีพ(ระบุตำแหน่ง).....

สถานะ.....

ที่อยู่.....

3. ชื่อ-นามสกุล **บุตร** .....

4. จังหวัดที่เกิด.....

วันเดือนปีเกิด.....



**U. TRAVEL VACATIONS CO., LTD.** License : 11/07022

12/4 Soi Suksawasdi 15/1, Suksawasdi Road, Bangpakok, Rasburana, Bangkok 10140

TEL. 02-428 2114 FAX. 02-428 2125 Email : [u.travel@hotmail.com](mailto:u.travel@hotmail.com)

Website : <http://www.utravel.in.th>



อาชีพ(ระบุตำแหน่ง).....

สถานะ.....

ที่อยู่.....

.....

5. ชื่อ-นามสกุล **บุตร** .....

6. จังหวัดที่เกิด.....

วันเดือนปีเกิด.....

อาชีพ(ระบุตำแหน่ง).....

สถานะ.....

ที่อยู่.....

.....